



Sportfiskarna inbjuder till VM-kval i feederfiske för 2019

I samarbete med



Sportfiskarna
TÄVLING



Inbjudan till landslagsuttagning 2019 i feederfiske

Härmed inbjuder Sveriges Sportfiske- och Fiskevårdsförbund till uttagningstävlingar för att utse landslagen till Feeder VM 2020. De 4 uttagningstävlingarna, varav de 3 bästa resultaten räknas, arrangeras under 2 helger. De fem bäst placerade kvalificerar sig till VM-laget. (förtydliganden ang. avhopp o.d. längre ner i dokumentet).

Medlemskap i Sportfiskarna krävs och skall kunna styrkas. För deltagare med icke svenskt medborgarskap gäller Fips-ed reglerna. Skall kunna styrka att man bott i Sverige i minst 5 år bl. Enligt Fips-ed får ett landslag innehålla en icke medborgare.

Omgång 1.

Deltävling 1: 1/6 Göta Kanal, Töreboda. Arrangör: FK Topp/Lidköpings SFK

Deltävling 2: 2/6 Göta Kanal, Töreboda. Arrangör: FK Topp/Lidköpings SFK

OBS!

Löja räknas ej!

Omgång 2.

Deltävling 3: 10/8 Bysjön, Borlänge. Arrangör: Borlänge SFK

Deltävling 4: 11/8 Bysjön, Borlänge. Arrangör: Borlänge SFK

OBS!

Löja räknas ej! Samt mygglarver och Jokers tillåts ej!

TIDER	LÖRDAG	SÖNDAG
Anmälan	08.00	08.00
Lottning	08.30	08.30
Inträde i boxen	09.00	09.00
Förmäskning	10.50	10.50
Tävlingsstart	11.00	11.00
Tävlingslut	16.00	16.00



Anmälan.

Endast genom att startavgiften 1500:- sätts in på Sportfiskarnas Bankgiro: 166-1222 senast 26/5 2019. Startavgiften täcker samtliga 4 deltävlingar.

I startavgiften ingår en sanktioneringsavgift på 160 kr till Sportfiskeförbundet och resterande går till kostnader och till VM lagen.

Upplysningar i anmälan:

- Namn
- Klubb
- Medlemsnummer i sportfiskarna.
- Kostnadsställe: 5821

(5821 är kostnadsstället för VM feedermete. Så att ekonomi lätt kan bokföra på rätt ställe)

När betalning är genomförd – maila **OCKSÅ** anmälan till:

Jens Jungevik Tele: 076-019 83 62 E-post: jens.jungevik@tavlingsmete.se

Efter sista anmälningdag återbetalas inga startavgifter vid återbud.

Upplysningar.

Omgång 1:

Deltävling 1 och 2. Göta kanal Töreboda: <https://kartor.eniro.se/m/Sr0JW>

Arrangör: FK Topp/ Lidköpings SFK

Jonas Stridh Tele: 0520-36115 / 0520-19351 E-post: fiskeshopen@outlook.com

Charles Fast Tele: 070-826 48 06 E-post: cfasth@telia.com

Omgång 2:

Deltävling 3 och 4. Bysjön, Borlänge: <https://kartor.eniro.se/m/CH5Dh>

Arrangör: Borlänge SFK

Anders Eriksson Tele: 070- 300 14 87 E-post: anderserikssonphoto@gmail.com

- Fiskeförbud på sträckorna och närmre än 500 m till dessa fr.o.m. torsdag innan tävlingshelg. Exakt var det är fastställs av arrangören.
- För träning på sträckorna kan det förekomma fiskekort, I sådana fall skall detta respekteras och efterföljas. Kontakta arrangören för vidare information.
- Tävlingsvattnet kan ändras om problem uppstår så tävlingen ej kan genomföras på planerad plats. Detta meddelas i så fall i god tid innan. Om vattnet ändras återbetalas ingen startavgift.

Förbundsrepresentanter:

Tävlingsansvarig: Michael Molander Tele: 08-410 80 605 E-post: michael.molander@sportfiskarna.se

Grenansvarig: Jens Jungevik Tele: 076-019 83 62, E-post: jens.jungevik@tavlingsmete.se



Tävlingsjury.

Tävlingsjuryn består av: Charles Fast, Anders Eriksson och Jens Jungevik. Arrangörsklubben utser invägningsansvariga per sektion som också ingår i tävlingsjuryn. Det kan t.ex. vara tävlande på peg 1 på varje sektion. Skulle någon av dessa personer vara inblandad i ett disciplinärende och anses vara jävig av de övriga så tar peg A2 osv. dennes plats.

Regler.

- Gällande internationella regler för feederfiske.
http://www.fipsed.com/fipsed/images/Regolamenti/2019/eng/Reg_FIPSED_Feeder_2019_EN_de_f.pdf
- Grundmäskning 10 min innan start.
- Plattformsben: Förhållandena vid respektive omgång avgör ifall inga, de bakre eller samtliga plattformsben måste vara på land. Respektive arrangör meddelar vad som gäller.
- Tacklet måste vara helt glidande, tafsen ej understiga 50 cm från feedern. Endast lodning med bly, endast mäskning/ fiske med feeder mm.
- Tävlingsstid 5 timmar.
- Tävlande på plats 1 och 2 på varje sektion skall, vid behov, hjälpa till vid invägningen. All fisk vägs in utom asp, löja, gädda, gös, ål, och laxfisk.
- Löja räknas inte på någon av deltävlingarna.
- *Mygglarver och Jokers tillåts ej under deltävlingar 3 och 4!*
- Sektionsindelning meddelas senare. Men i möjligaste mån skall låta mittsektionerna ha flest deltagare. Allt för att minska påverkan av kanten. *Exempel: 30 deltagare, 4 sektioner, 2 x 8-manna + 2 x 7 manna. A = 7 man, B-C = 8 man, D = 7 man.*

Tillträde till sin plats – 2 timmar innan Det är inte tillåtet att ta sin fiskeplats i anspråk och påbörja upptäcklingen förrän tidigast två timmar innan fisket startar. Detta innebär att man placerar sin utrustning ca 3 meter från stranden och påbörjar iordningställande av platsen tidigast 2 timmar innan start. Det är dock tillåtet att tex ha färdigupptacklade feederspön klara utanför platsen. Arrangören kan dock ge tillåtelse till tillträde om det inte spelar någon roll tidsmässigt för de tävlande. Efter vägning ska fisken förvaras kvar i keepnet tills alla på sektionen har vägt, invägningsansvarig ger klartecken att fisken kan släppas tillbaka. Blir det omvägning och deltagare släppt tillbaka sin fisk får deltagaren vikten 0 gr.

Synnerliga skäl måste föreligga för att omvägning skall bli aktuell. Tävlande har dock ingen rätt att kräva omvägning av sektionen. Beslut om omvägning tas av tävlingsjuryn.

Allmänt om regler.

Detta avsnitt kan komma att kompletteras eller ändras ifall det blir nödvändigt att ytterligare förtydliga vissa regler. Plattformsben: Vattenståndet vid tävlingsdagarna avgör vad som kommer att gälla. Troligt är dock att hela plattformen/stolen måste stå på land.



Missad tävling.

Om du skulle missa en deltävling så kan du tillgodoräkna dig en sistaplacering på sektionen för denna deltävling för att på så sätt få 4 gällande resultat i serien.

Exempel 1: 32 startande, 4 sektioner, 8 på varje sektion --> du erhåller en 9:a för sista plats.

Exempel 2: 31 startande, 4 sektioner, 3 sektioner med 8 man, 1 sektion med 7 man --> du erhåller en 8:a som siste man på 7-mannasektionen inom att det var den sektionen som skulle blivit en 8-mannasektion.

VM Laget.

Av startavgifterna (minus sanktioneringsavgift 160 kr och ev. utgifter för arrangemangen) går till VM laget. De första 5 i slutresultatet har kvalificerat sig till landslagen. Efter att internationella förbundet har publicerat kalendern för 2020 ska varje person meddela sitt deltagande på 2020 års VM.

Den publiceras normalt under november. Varje kvalificerad person ska anmäla sitt deltagande i VM till förbundsrepresentanten senast 15 december.

Först när alla 5 har meddelat sitt deltagande blir det aktuellt att sätta in ersättare vid avhopp, då blir det turordning från resultatlistan.

Målsättningen är att ha VM laget klart senast den 2019-12-31.

Officiell betesleverantör:

Under alla deltävlingar är Metmask AB officiell betesleverantör.

För beställning kontakta Tommy Gustafsson Tel: 0769-98 34 34E-post: info@metmask.com



Metmask AB

Väl mött önskar svenska sportfiske förbundet, FK Topp, Lidköpings SFK och Borlänge SFK!



Våra Landslagssponsor:





Omgång 1: Göta kanal, Töreboda

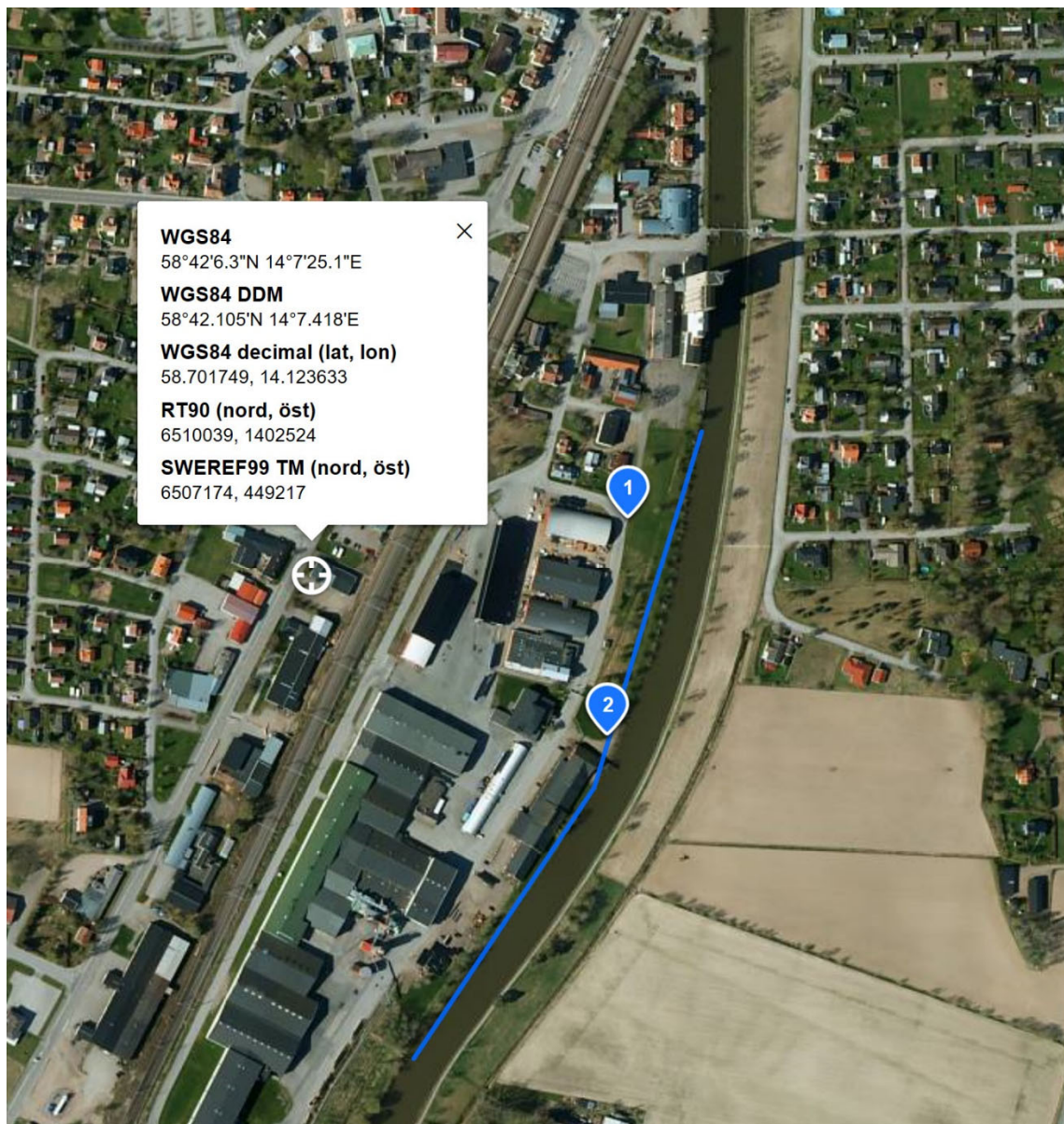

1. Parkering och anmälan

2. Tävlingssträcka

3. Fiskekort

För fiskekort under träning lägg 20 kr med en lapp med ditt namn i Ludvigssons brevlåda Fabriksgatan 11

<https://kartor.eniro.se/m/Sr0JW>

Boende:

<https://www.vastsverige.com/toreboda/boende/>



Omgång 1: Bysjön, Borlänge

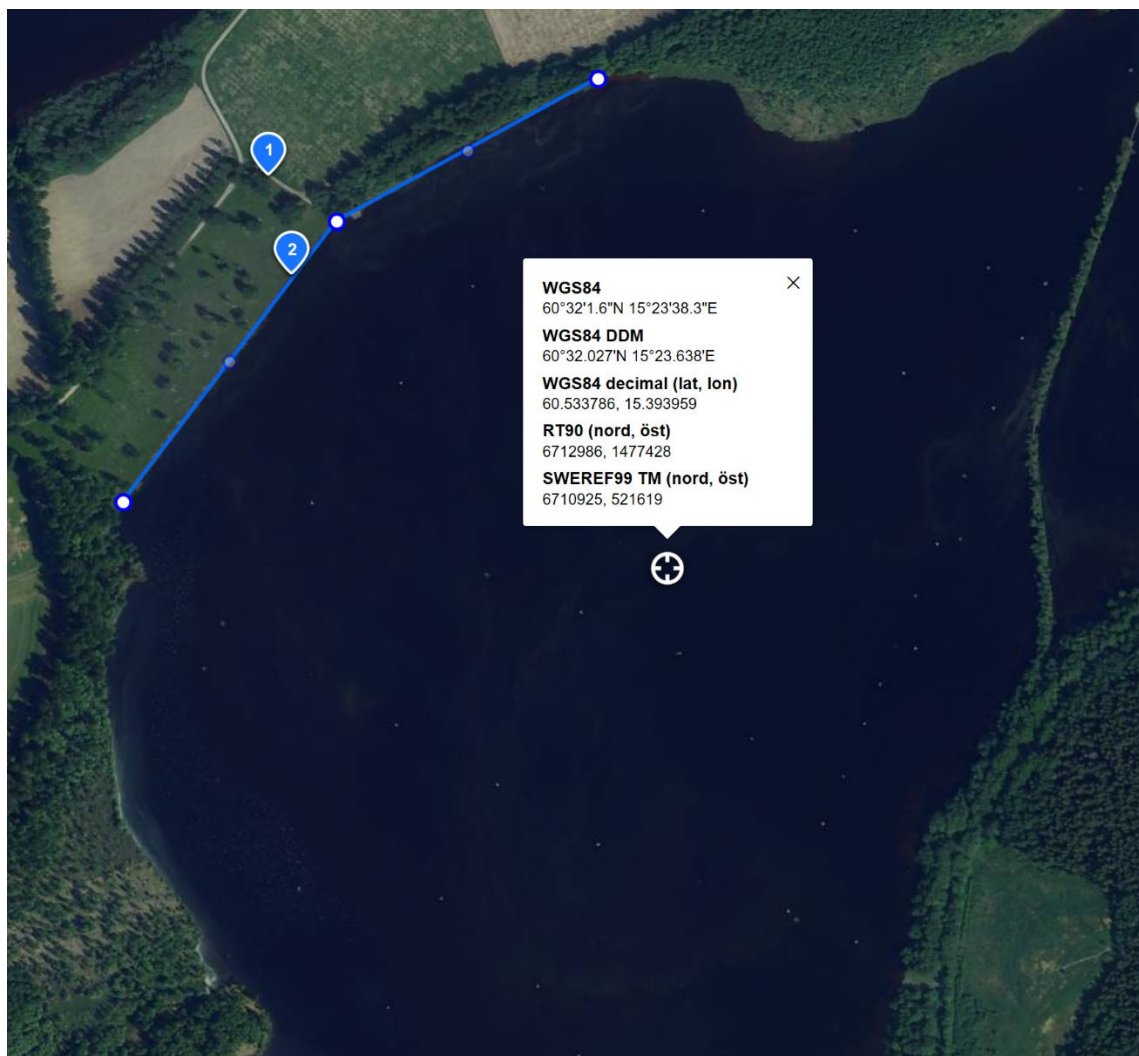

1. Parkering och anmälan

2. Tävlingssträcka

Korv & Läskförsäljning vid start.

<https://kartor.eniro.se/m/CH5Dh>

Fiskekort:

Borlänge SFK har ett fiskekort för alla tävlingar som arrangeras i Bysjön, så tävlande behöver inte köpa fiskekort.

Boende:

www.visitdalarna.se/borlange

Amsbergs Bed & Breakfast Tel: 0704-37 35 53